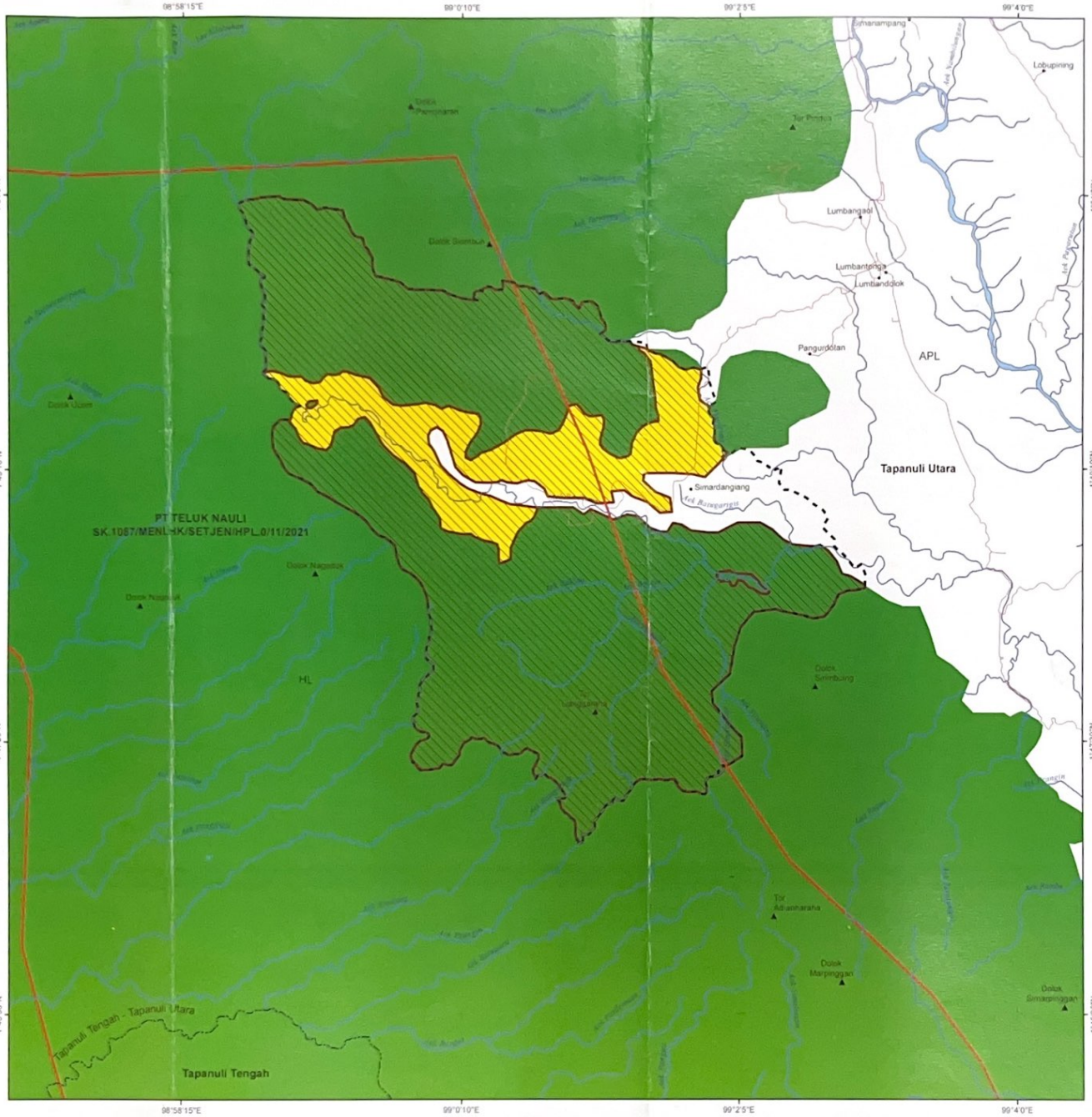

PETA PENETAPAN STATUS HUTAN ADAT DALAM WILAYAH MASYARAKAT HUKUM ADAT SIMARDANGIANG DI DESA SIMARDANGIANG, KECAMATAN PAHAE JULU, KABUPATEN TAPANULI UTARA, PROVINSI SUMATERA UTARA

LUAS ± 2.917 HA

Skala 1 : 50 000

0 0.5 1 1.5 2 2.5 3 3.5 4 Km

0 1 2 3 4 5 6 7 8 Cm

U

Proyeksi: Transversa Mercator
Sistem Grid: Grid Geografi
Spheroid: WGS 1984

LAMPIRAN KEPUTUSAN MENTERI LINGKUNGAN HIDUP DAN KEHUTANAN REPUBLIK INDONESIA

NOMOR : 6056 TAHUN 2024

TANGGAL : 15 MARET 2024

A.n. MENTERI LINGKUNGAN HIDUP DAN KEHUTANAN REPUBLIK INDONESIA
Plt. DIREKTUR JENDERAL PERHUTANAN SOSIAL DAN KEMITRAAN LINGKUNGAN

BAMBANG SUPRIYANTO
NIP. 196310051990021001

KETERANGAN

- Ibukota Desa
- Jalan
- Sungai
- Batas Kabupaten
- Batas Wilayah Adat Simardangiang
- Batas Areal Hutan Adat
- Batas Perizinan Berusaha Pemanfaatan Hutan (PBPH)

Fungsi Hutan

- Hutan Lindung (HL)
- Hutan Produksi Tetap (HP)
- Areal Penggunaan Lain (APL)

DASAR

- Peraturan Pemerintah Republik Indonesia Nomor 23 Tahun 2021 Tentang Penyelenggaraan Kehutanan
- Peraturan Daerah Kabupaten Tapanuli Utara Nomor 04 Tahun 2021 Tentang Pengakuan dan Perlindungan Masyarakat Hukum Adat Kabupaten Tapanuli Utara
- Peraturan Menteri Lingkungan Hidup dan Kehutanan Nomor 9 Tahun 2021 Tentang Pengelolaan Perhutanan Sosial.
- Keputusan Bupati Tapanuli Utara Nomor 457 Tahun 2023 Tentang Pengakuan dan Perlindungan Masyarakat Hukum Adat Simardangiang Desa Simardangiang Kecamatan Pahae Julu Kabupaten Tapanuli Utara
- Berita Acara Verifikasi Usulan Hutan Adat Nomor BA.32/PHAHH/2/PSL.1/11/2023 Tanggal 23 November 2023

SUMBER

- Peta Rupa Bumi Indonesia, Badan Informasi Geospasial Skala 1 : 50 000 Lembar 0617-64 dan Lembar 0717-43
- Peta Kawasan Hutan Provinsi Sumatera Utara Skala 1 : 250 000 (Lampiran Kepmenhut Nomor: SK.579/ Menhut-II/2014 Tanggal 24 Juni 2014)
- Peta Perkembangan Pengukuhan Kawasan Hutan Provinsi Sumatera Utara Sampai Dengan Tahun 2020, Skala 1 : 250 000 (Lampiran KepmenLHK Nomor: SK.6609/MENLHK-PKTL/KUH/PLA.2/10/2021 Tanggal 27 Oktober 2021)
- Peta Perizinan Berusaha Pemanfaatan Hutan Tahun 2023
- Peta Wilayah Adat Masyarakat Hukum Adat Simardangiang, Kabupaten Tapanuli Utara, Provinsi Sumatera Utara (Lampiran Keputusan Bupati Tapanuli Utara Nomor 457 Tahun 2023)

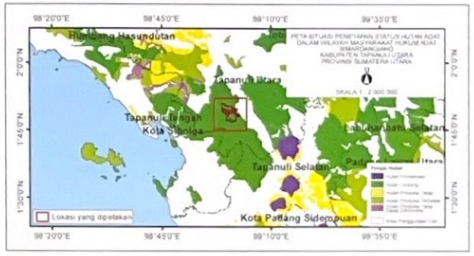

KEMENTERIAN LINGKUNGAN HIDUP DAN KEHUTANAN
2024